

Maatoiming nr: 2025112517544

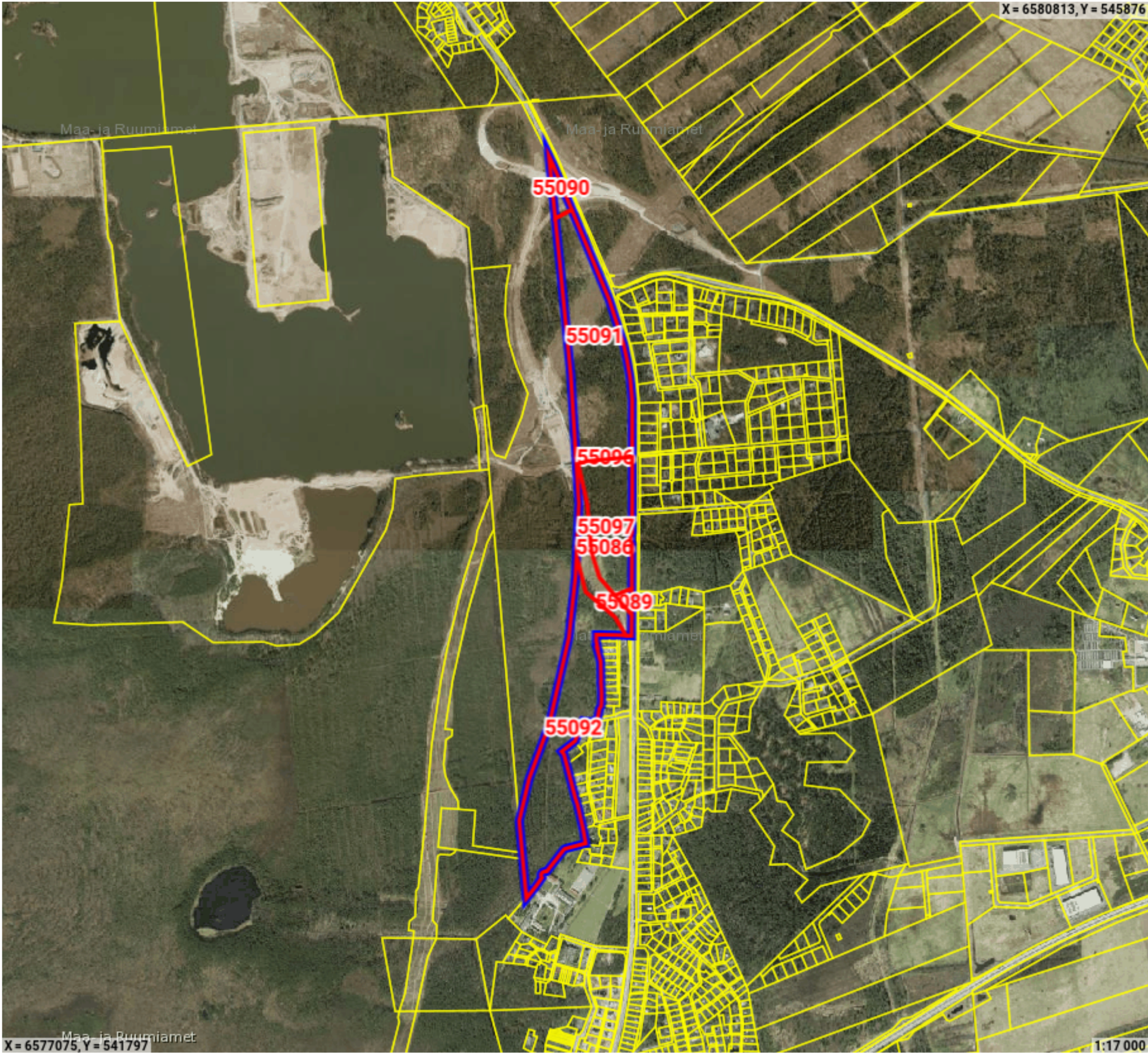

Legend

- Registreeritud KÜ
- Originaal piirjoon
- Muudetud piirjoon

Katastriüksuse id: 55091
Maatüki aadress: Viimsi metskond 324
ligikaudne maksustamishind: -

| Katastriüksuse id: 55089 |
| Maatüki aadress: Kangru tee L14c |
| ligikaudne maksustamishind: - |

Katastriüksuse id: 55086
Maatüki aadress: 15 Tallinna-Rapla-Türi tee 4a
ligikaudne maksustamishind: -

Katastriüksuse id: 55090
Maatüki aadress: 11115 Kurna-Tuhala tee 5d
ligikaudne maksustamishind: -

Katastriüksuse id: 55092
Maatüki aadress: Viimsi metskond 314
ligikaudne maksustamishind: -

Katastriüksuse id: 55096
Maatüki aadress: Kangru kergliiklustee L15
ligikaudne maksustamishind: -

Katastriüksuse id: 55097
Maatüki aadress: Viimsi metskond 317
ligikaudne maksustamishind: -



## Maatoiming nr 2025112517544

### Toimingu andmed

#### Maatoimingu osalised

Isik	Seos maatükiga	Roll
Eesti Lairiba Arenduse Sihtasutus		Koormaja
Telia Eesti AS		Koormaja
Kliimaministeerium		Omanik
Maa- ja Ruumiamet		Plaani looja
Kiili Vallavalitsus		Kohalik omavalitsus
Elektrilevi OÜ		Koormaja
Elisa Eesti AS		Koormaja

Maakorralduse osaliste nimekiri on automaatselt genereeritud kava kinnitamisel. Maatoimingu menetluse käigus võib menetleja täiendaval kontrollimisel osalisi ja kooskõlastajaid kas lisada või eemaldada.

Maatoiminguga nr 2025112517544 kinnitamisega nõustud algatatud maakorralduse läbiviimisega koostatud maakorralduskava alusel. Kinnitus on ka avaldus katastrimõõdistustingimuste väljastamiseks, kava alusel maatükkide moodustamiseks katastris ehk katastrikandeks ning nõusolekuks maatüki katastriandmete muutmiseks kinnistusraamatus.